



# ข่าว

ปีที่ 56 ฉบับที่ 7

เดือนกรกฎาคม พ.ศ. 2559

## สหกรณ์ออมทรัพย์จุฬาฯ



ในเล่ม...

*Game on Application*

5

*เล่นง่าย...ลุ้นรางวัล*

*วันสำคัญทางศาสนา*

7

*เล่นแชร์...ผิดกฎหมายหรือไม่?*

10

ภาพปก : นายภาณุพงศ์ นาคสุขุมิตร  
นิสิตคณะสถาปัตยกรรมศาสตร์  
จุฬาลงกรณ์มหาวิทยาลัย

# พระบาทสมเด็จพระเจ้าอยู่หัวภูมิพลอดุลยเดช

...ในการปฏิบัติราชการนั้น ขอให้ทำหน้าที่เพื่อหน้าที่ อย่างหนักถึงบำเหน็จรางวัลหรือผลประโยชน์ให้มาก ขอให้ถือว่าการทำงานที่ได้สมบูรณ เป็นทั้งรางวัลและประโยชน์อย่างประเสริฐ จะทำให้บ้านเมืองไทยของเราอยู่เย็นเป็นสุขและมั่นคง...

พระบรมราโชวาทของ พระบาทสมเด็จพระเจ้าอยู่หัว  
เนื่องในโอกาสวันข้าราชการพลเรือน

๑ เมษายน ๒๕๓๓



## ดอกเบี้ยเงินฝากออมทรัพย์

เงินฝากออมทรัพย์	อัตราดอกเบี้ย (ร้อยละต่อปี) ไม่เสียภาษี	ดอกเบี้ยทบต้น ณ วันจันทร์สุดท้าย ของเดือน มิ.ย. และ ธ.ค.	อัตราดอกเบี้ย เทียบเท่า เงินฝากประจำ
ไม่จำกัดยอด	1.25	1.2539	1.4752
ตั้งแต่ 1 ล้านบาทขึ้นไป	1.50	1.5056	1.7713
ตั้งแต่ 5 ล้านบาทขึ้นไป	1.75	1.7577	2.0678

เริ่มตั้งแต่ 27 เมษายน 2552

\*อัตราดอกเบี้ยเงินฝากออมทรัพย์จะปรับอัตโนมัติตามยอดเงินฝาก ตั้งแต่ 1 มกราคม 2554

## อัตราดอกเบี้ยเงินฝากประจำ

ระยะเวลา/วงเงินฝาก	อัตราดอกเบี้ย (ร้อยละต่อปี)	อัตราดอกเบี้ย 12 เดือน หลังหักภาษี 15%
3 เดือน	2.25	1.9125
6 เดือน	2.50	2.1250
12 เดือน		
ไม่ถึง 1 ล้านบาท	2.60	2.2100
ตั้งแต่ 1 ล้านบาทขึ้นไป แต่ไม่ถึง 20 ล้านบาท	2.70	2.2950
ตั้งแต่ 20 ล้านบาทขึ้นไป แต่ไม่ถึง 30 ล้านบาท	2.80	2.3800
ตั้งแต่ 30 ล้านบาทขึ้นไป แต่ไม่ถึง 50 ล้านบาท	2.90	2.4650
ตั้งแต่ 50 ล้านบาทขึ้นไป	3.00	2.5500

เริ่มตั้งแต่วันที่ 8 เมษายน 2559

## อัตราดอกเบี้ยตัวสัญญาใช้เงิน

ตัวสัญญาใช้เงินฉบับละ (บาท)	ระยะเวลา 12 เดือน อัตราดอกเบี้ย (ร้อยละต่อปี)	อัตราดอกเบี้ย 12 เดือน หลังหักภาษี 15%
ตั้งแต่ 1 ล้านบาทขึ้นไป แต่ไม่ถึง 20 ล้านบาท	2.70	2.2950
ตั้งแต่ 20 ล้านบาทขึ้นไป แต่ไม่ถึง 30 ล้านบาท	2.80	2.3800
ตั้งแต่ 30 ล้านบาทขึ้นไป แต่ไม่ถึง 50 ล้านบาท	2.90	2.4650
ตั้งแต่ 50 ล้านบาทขึ้นไป	3.00	2.5500

(เริ่มตั้งแต่วันที่ 8 เมษายน 2559)

\*\*ท่านที่ประสงค์จะฝากหรือฝากต่อเงินฝากประจำ หรือตัวสัญญาใช้เงิน  
สอบถามที่เจ้าหน้าที่ฝ่ายเงินฝากเบอร์ 0-2218-0555 ต่อ 1805

## ข่าวสภกรณ์ออมทรัพย์จุฬาฯ เป็นเอกสารภายในของสภกรณ์ออมทรัพย์ จุฬาลงกรณ์มหาวิทยาลัย จำกัด

### คณะผู้จัดทำ

รศ.วิสินศักดิ์ อ่วมเพ็ง	นางอังคณา พวงเงิน
อ.อริรัตน์ บุญสมบูรณ์สกุล	น.ส.อารี ทองสงม
อ.ชาญวิทย์ อุทัยไ	นางฉัตรชูลี ขาติปัญญาภูมิ
มศ.น.สพ.ดร.ทิลดิสร์ รุ่งเรืองกิจไกร	นายธนากร ช่างวงศ์
นายสืบแล ณ บางช้าง	นายเรืองศักดิ์ สิทธิสังข์

### หมายเลขโทรศัพท์สภกรณ์ออมทรัพย์จุฬาฯ

โทรศัพท์ 0-2218-0555	โทรสาร 0-2611-7411
ฝ่ายการเงิน	ต่อ 1501, 1503
ฝ่ายเงินกู้	ต่อ 1401, 1806-1811
ฝ่ายเงินฝาก	ต่อ 1502, 1802-1805
ฝ่ายทะเบียนสมาชิก	ต่อ 1301, 1812-1813
ฝ่ายธุรการ	ต่อ 1201-1205
ฝ่ายประชาสัมพันธ์	ต่อ 1101, 1800
ฝ่ายบัญชี	ต่อ 1601-1603
ฝ่ายสินเชื่อและการลงทุน	ต่อ 1701-1703
ฝ่ายนิติการ	ต่อ 2101-2102
ฝ่ายอาคารสถานที่	ต่อ 2201-2202
ฝ่ายเทคโนโลยีสารสนเทศ	ต่อ 2001-2004
ฝ่ายแผนและพัฒนาคณะ	ต่อ 2301-2302
สาขา 1 อาคารจุลจักรพงษ์	0-2218-7037
สาขา 2 คณะเภสัชศาสตร์	0-2218-8430
สาขา 3 คณะแพทยศาสตร์	0-2256-4488
สาขา 4 อาคารบรมราชกุมารี	0-2218-4913
สาขา 5 คณะครุศาสตร์	0-2218-2520
สาขา 6 คณะสหเวชศาสตร์	0-2218-1039
สาขา 7 คณะทันตแพทยศาสตร์	0-2218-8826

### เวลาทำการ วันจันทร์ - วันศุกร์

สำนักงาน	08.30 - 15.30 น.
สาขา 1 และ 5	08.45 - 15.15 น.
สาขา 2, 3, 4, 6 และ 7	08.45 - 15.15 น. (พัก 12.30 - 13.30 น.)

## อัตราดอกเบี้ยเงินกู้

หน่วย : ร้อยละ

ประเภท	ดอกเบี้ยเงินกู้	เงินเฉลี่ยคืน	ดอกเบี้ยเงินกู้สุทธิ
สมาชิก (ตั้งแต่ 1 พฤษภาคม 2558)	5.00	ประชุมพิจารณา ทรงจัดสรรกำไรสุทธิ	...
	4.75		2.755
	4.00		2.800
	3.00		2.850
สภกรณ์อื่น (ตั้งแต่ 31 มีนาคม 2559)	ประเภท ระยะสั้น (ไม่เกิน 60 เดือน)	วงเงินไม่เกิน 200 ล้านบาท	4.25
	ระยะยาว (ไม่เกิน 180 เดือน)	ไม่จำกัดวงเงิน	4.75

# ผลการดำเนินงาน

สภามหาวิทยาลัยราชภัฏวไลยอลงกรณ์มหาวิทยาลัย จำกัด

หน่วย : บาท

รายการ	2558	พ.ย. 2559	พ.ค. 2559
จำนวนสมาชิก (ราย)	15,646	15,747	15,775
สมาชิกสมทบกิตติมศักดิ์ (พระองค์)			
สมเด็จพระเทพรัตนราชสุดาฯ สยามบรมราชกุมารี	1	1	1
- สมาชิก	11,570	11,575	11,585
- สมาชิกสมทบ	4,075	4,171	4,189
<b>1. สินทรัพย์รวม</b>	<b>37,239,023,391.83</b>	<b>39,125,178,981.99</b>	<b>41,302,681,504.87</b>
1.1 เงินให้สมาชิกกู้	5,645,460,381.29	5,699,530,187.11	5,713,591,541.90
1.2 เงินให้สหกรณ์อื่นกู้	11,593,889,886.68	11,771,317,949.57	13,793,182,044.95
1.3 เงินลงทุน	19,692,347,625.24	21,368,345,857.27	21,487,290,975.42
1.3.1 เงินสด / เงินฝากธนาคาร	661,969,777.40	573,314,198.55	475,927,953.92
1.3.2 เงินลงทุนระยะสั้นและยาว	17,226,409,783.95	18,902,741,483.82	19,121,691,230.16
1.3.3 เงินฝากชุมนุมสหกรณ์ / สหกรณ์อื่น	1,803,968,063.89	1,892,290,174.90	1,889,671,791.34
1.4 สินทรัพย์อื่น	307,325,498.62	285,984,988.04	308,616,942.60
<b>2. หนี้สินรวม</b>	<b>20,558,902,190.12</b>	<b>22,734,095,952.11</b>	<b>24,789,692,363.93</b>
2.1 เงินกู้ยืม	6,295,000,000.00	7,744,000,000.00	9,720,000,000.00
2.2 เงินรับฝากจากสมาชิก	13,356,344,798.32	14,109,050,462.17	14,161,598,327.82
2.3 ตัวสัญญาใช้เงิน	675,026,222.47	619,747,169.54	621,587,169.54
2.4 หนี้สินอื่น	232,531,169.33	261,298,320.40	286,506,866.57
<b>3. ทุนของสหกรณ์</b>	<b>16,680,121,201.71</b>	<b>16,391,083,029.88</b>	<b>16,512,989,140.94</b>
3.1 ทุนเรือนหุ้น	12,473,453,690.00	12,631,912,850.00	12,676,931,120.00
3.2 ทุนสำรอง	2,147,461,629.40	2,264,242,118.01	2,264,242,118.01
3.3 ทุนสะสม	737,893,460.08	593,798,843.44	589,010,738.19
3.4 อื่นๆ	543,294,510.08	585,178,762.45	580,496,041.26
3.5 กำไรสุทธิ	778,017,912.15	315,950,455.98	402,309,123.48
<b>4. รายได้</b>	<b>1,528,516,638.32</b>	<b>529,275,317.22</b>	<b>672,407,650.59</b>
4.1 ดอกเบี้ยรับจากเงินให้สมาชิกกู้	253,710,303.16	79,910,289.74	99,460,034.88
4.2 ดอกเบี้ยรับจากเงินให้สหกรณ์อื่นกู้	539,961,576.28	166,916,045.70	211,936,917.47
4.3 ผลตอบแทนจากเงินลงทุน	690,963,930.87	269,185,518.70	344,183,784.78
4.4 รายได้อื่น	43,880,828.01	13,263,463.08	16,826,913.46
<b>5. ค่าใช้จ่าย</b>	<b>750,498,726.17</b>	<b>213,324,861.24</b>	<b>270,098,527.11</b>
5.1 ดอกเบี้ยจ่าย	561,953,390.86	187,451,697.99	238,539,309.90
5.2 ค่าใช้จ่ายในการบริหาร	188,545,335.31	25,873,163.25	31,559,217.21



# ประธานกอง

## สวัสดิ์ศรีรับ

เมื่อวันพฤหัสบดีที่ 16 มิถุนายน 2559 ที่ผ่านมา สหกรณ์ออมทรัพย์จุฬาฯ ได้จัดการประชุมใหญ่วิสามัญประจำปี 2559 ครั้งที่ 2 มีสมาชิกลงทะเบียนเข้าร่วมประชุมเป็นจำนวนมาก โดยต่างให้ความสนใจ และร่วมอภิปรายในประเด็นข้อสงสัยต่างๆ เพื่อสร้างความกระจ่าง ผมขอถือโอกาสนี้ขอบคุณสมาชิกทุกท่านที่มีความห่วงใยต่อสหกรณ์ และยังคงเป็นกำลังใจให้กับผม รวมถึงคณะกรรมการ ผู้ประสานงาน และเจ้าหน้าที่ ในการพัฒนาให้สหกรณ์ของเราเจริญรุ่งเรืองต่อไป

หลังจากการประชุมใหญ่วิสามัญประจำปี 2559 ครั้งที่ 2 เสร็จสิ้นลง คณะกรรมการ ชุดที่ 55 ได้มอบงานให้คณะกรรมการ ชุดที่ 56 โดยมีนโยบายที่จะส่งเสริมให้สมาชิกมีความรู้ความเข้าใจในเรื่องของสหกรณ์ โดยสหกรณ์จะจัดสัมมนาต่างๆ ในระหว่างเดือนกรกฎาคม-สิงหาคม 2559 ดังนี้

วันที่จัดสัมมนา	ชื่อสัมมนา	สถานที่จัดสัมมนา
23-24 กรกฎาคม 2559	สัมมนาสมาชิกชั้นนำ	โรงแรมการ์เด้น ซีวิว รีสอร์ท พัทยา
6-7 สิงหาคม 2559	สัมมนาสมาชิกใหม่ รุ่นที่ 1	สหกรณ์ออมทรัพย์จุฬาฯ
20-21 สิงหาคม 2559	สัมมนาสมาชิกใหม่ รุ่นที่ 2	สหกรณ์ออมทรัพย์จุฬาฯ

สมาชิกสามารถดาวน์โหลดเงื่อนไขและรายละเอียดการเข้าร่วมสัมมนาได้ที่ [www.savings.chula.ac.th](http://www.savings.chula.ac.th) ส่วนการสมัครรายการอื่นๆ ติดตามได้จากข่าวสหกรณ์ต่อไป

ช่วงเข้าสู่ฤดูฝน มีสมาชิกได้รับผลกระทบจากพายุฝน ลมแรง น้ำท่วมขังบริเวณที่พักอาศัย ทำให้เกิดความเสียหายต่อบ้านและทรัพย์สินต่างๆ ผู้ที่ประสบภัยดังกล่าวสามารถขอรับสวัสดิการสงเคราะห์สมาชิกที่ประสบสาธารณภัยได้ สหกรณ์พร้อมมอบเงินสวัสดิการ เพื่อเป็นการช่วยเหลือและบรรเทาทุกข์ของสมาชิก โดยยื่นเอกสารเพื่อขอรับสวัสดิการได้ที่ฝ่ายทะเบียนสมาชิก สหกรณ์ออมทรัพย์จุฬาฯ อาคารจามจุรี 9 โดยมีเอกสารประกอบการขอรับสวัสดิการดังนี้

1. สำเนาบัตรประจำตัวประชาชน
2. สำเนาทะเบียนบ้าน คัดจากสำนักงานเขตหรืออำเภอ
3. หนังสือรับรองการประสบภัยจากสำนักงานเขต เทศบาล อบต. หรือ อำเภอ ในเขตที่พักอาศัย
4. ภาพถ่ายความเสียหายของที่พักอาศัย โดยถ่ายให้เห็นบ้านเลขที่ชัดเจน จำนวนอย่างน้อย 4 ภาพ

สุดท้าย หากสมาชิกมีข้อแนะนำ หรือข้อสงสัย สามารถติดต่อผมโดยตรงได้ที่ โทร. 081-617-1358 ผมยินดี  
น้อมรับทุกคำแนะนำครับ...สวัสดิ์

รองศาสตราจารย์ ดร.สวัสดิ์ แสงบางปลา  
ประธานกรรมการดำเนินการ  
สหกรณ์ออมทรัพย์จุฬาลงกรณ์มหาวิทยาลัย จำกัด

# Game on Application เล่นง่าย...ลุ้นรางวัล



PR Cu Savings Coop

## Game on Application >>

เป็นที่รู้จักกันอย่างกว้างขวางแล้ว สำหรับแอปพลิเคชันสุดฮิตติดลมบน อย่างแอปพลิเคชัน **CU SAVINGS COOP** ที่ถูกพัฒนาขึ้น เพื่อให้สมาชิกของสหกรณ์ออมทรัพย์จุฬาฯ โดยเฉพาะเพิ่มความสามารถในการตอบโจทย์การใช้งานให้ได้รับความสะดวกในการตรวจสอบข้อมูลต่างๆ ทั้งด้านสวัสดิการที่เคยได้รับ ข้อมูลทะเบียนสมาชิก ตรวจสอบยอดเงินคงเหลือในบัญชี และที่กำลังฮอตฮิตอยู่ในขณะนี้ก็คือ เกมตอบคำถามในแอปพลิเคชัน นอกจากสมาชิกจะได้ร่วมสนุกในการตอบคำถามแล้ว ยังสามารถลุ้นเป็นผู้โชคดีต่างๆ เพียงแค่สมาชิกตอบคำถามถูกและลงทะเบียนเครื่องโทรศัพท์มือถือของท่าน

สมาชิกสามารถดาวน์โหลดแอปพลิเคชันได้จากโทรศัพท์มือถือสมาร์ทโฟน โดยเข้าไปที่ **play store** หรือ **app store** ค้นหา **cu savings coop** และติดตั้งได้เลย จากนั้นเข้าใช้งานด้วยการกรอกเลขที่สมาชิกและรหัสผ่าน สำหรับสมาชิกที่เพิ่งใช้งานครั้งแรก หรือลืมรหัสผ่าน หรือรหัสผ่านโดนล๊อค สามารถขอรหัสผ่านได้ที่เคาน์เตอร์เงินฝากทุกสาขา หรือ โทร. 0-2218-0555 ติดต่อเจ้าหน้าที่ประชาสัมพันธ์ของสหกรณ์ได้เลย

เกริ่นมาแล้วว่าในแอปพลิเคชันสหกรณ์มีเกมตอบคำถามให้สมาชิกร่วมสนุก เอ๊ะ...เล่นยังไง? กติกาเป็นอย่างไร? มาดูกันเลย

ในทุกสัปดาห์จะมี 1 คำถาม โดยสมาชิกสามารถส่งคำตอบที่ถูกต้องผ่านแอปพลิเคชัน ได้ตั้งแต่วันจันทร์ เวลา 10.00 น. และปิดรับคำตอบ ในวันศุกร์ เวลา 10.00 น. ของทุกสัปดาห์ สหกรณ์จะประกาศรายชื่อสมาชิกผู้โชคดีทั้งหมด 3 ท่านต่อสัปดาห์ รางวัลท่านละ 200 บาท โดยจะประกาศผ่านระบบแจ้งเตือนในแอปพลิเคชัน เวลาประมาณ 14.00 น. ในวันเดียวกัน สมาชิกผู้โชคดี ติดต่อขอรับเงินรางวัลที่ฝ่ายประชาสัมพันธ์สหกรณ์ออมทรัพย์ จุฬาฯ อาคารจามจุรี 9 ภายในวันพุธ เวลา 08.30-15.30 น. ของสัปดาห์ถัดไป หากสมาชิกไม่ได้มาติดต่อขอรับรางวัลในวันและเวลาดังกล่าว ถือว่าท่านสละสิทธิ์กรรมการและเจ้าหน้าที่ไม่มีสิทธิ์ส่งคำตอบ

เกมตอบคำถามผ่านแอปพลิเคชันดังกล่าว จะเริ่มให้สมาชิกร่วมสนุกได้ตั้งแต่วันที่ 4 กรกฎาคม 2559 นี้เป็นต้นไป

## ลงทะเบียน Application >>

สมาชิกท่านใดอยากร่วมสนุกก็ต้องลงทะเบียนเครื่องโทรศัพท์ผ่านแอปพลิเคชันก่อน เพื่อให้เครื่องของท่านสามารถรับระบบการแจ้งเตือนจากสหกรณ์และสามารถร่วมสนุกกับกิจกรรมต่างๆ จากสหกรณ์ได้โดยไปที่

- 1 **กรอก** → **รหัสสมาชิก รหัสผ่าน**
- 2 **เลือก** → **ความปลอดภัย**
- 3 **ใส่** → **รหัสผ่านเดิม**
- 4 **กด** → **ตรวจสอบรหัสผ่าน**
- 5 **เลือก** → **ลงทะเบียนเครื่อง**

# Game on Application

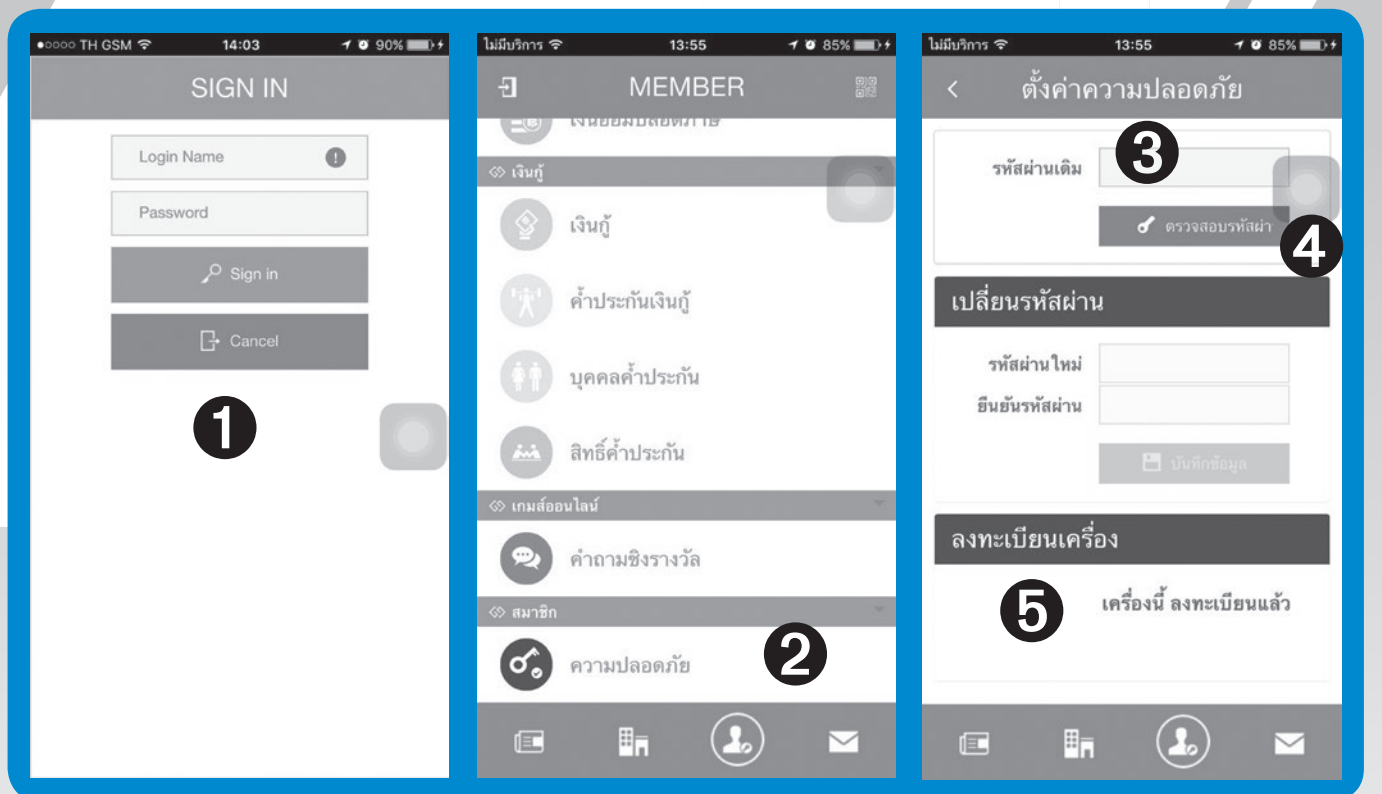

เพียงเท่านี้ โทรศัพท์ของท่านก็พร้อมที่จะได้รับข่าวสาร การแจ้งเตือน รวมทั้งการร่วมสนุกกับเกมในแอปพลิเคชันของสหกรณ์ได้แล้ว

รู้อย่างนี้แล้วจะรอช้าอยู่ทำไม โหลดแอปมาใช้งาน อย่าลืมลงทะเบียนเครื่องโทรศัพท์ แล้วก็มาร่วมสนุกกับเกมตอบคำถามในแอปพลิเคชันกันนะจ๊ะ...เงินรางวัลรออยู่จ้า...

## CU SAVINGS COOP APPLICATION

### ใช้ดี...มีประโยชน์

- \* ง่าย...เข้าถึงบริการและข่าวสารต่างๆ ของสหกรณ์ออมทรัพย์จุฬาฯ เพียงปลายนิ้ว
- \* สะดวก...เพียงแค่คุณมีโทรศัพท์สมาร์ทโฟน ดาวน์โหลดแอปพลิเคชันได้ที่ Play store หรือ App store
- \* ปลอดภัย...ด้วยรหัสผ่านป้องกันการคาดเดา และเปลี่ยนแปลงได้ตลอดเวลา
- \* ครบถ้วน...ด้วยข้อมูลที่สมาชิกต้องการทราบ ทั้งทุนเรือนหุ้น เงินฝากออมทรัพย์ เงินฝากประจำ ตัวสัญญาใช้เงิน เงินกู้ยืมคงเหลือ รวมไปถึงการตรวจสอบภาระการค้ำประกันของสมาชิก

# วันอาสาฬหบูชา

## มีความสำคัญอย่างไร

วันอาสาฬหบูชา หมายถึง การบูชาในวันเพ็ญขึ้น ๑๕ ค่ำ เดือน ๘

เป็นวันแรกที่พระพุทธเจ้าทรงประกาศพระศาสนา โดยทางแสดงพระปฐมเทศนา คือธรรมจักรกัปปวัตตนสูตร ประกาศสังฆธรรมอันเป็นองค์แห่งพระอนุตรสัมมาสัมโพธิญาณที่พระองค์ตรัสรู้ ให้เป็นที่ประจักษ์แก่ สรรพสัตว์ทั้งหลาย

เป็นวันแรกที่บังเกิดพระอรหันตสาวกขึ้นในโลก คือ พระโกณฑัญญะ เมื่อได้ฟังพระปฐมเทศนาจบ ได้ดวงตาเห็นธรรม ได้ทูลขออุปสมบท และพระพุทธเจ้าได้ประทานอุปสมบทให้ด้วยวิธีเอหิภิกขุอุปสัมปทา ในวันนั้นวันอาสาฬหบูชา

เป็นวันแรกที่บังเกิดพระรัตนตรัย คือ พระพุทธรัตนะ พระธรรมรัตน และพระสังฆรัตนะ ขึ้นในโลกอย่างสมบูรณ์บริบูรณ์

### กิจกรรมในวันอาสาฬหบูชา

โดยทั่วไปจะนิยมทำบุญ ตักบาตร เข้าวัดฟังธรรม รักษาศีล และสวดมนต์ ในตอนค่ำในวัดต่างๆ จะมีการจัดพิธีสวดมนต์ เวียนเทียนร่วมกัน โดยถือเป็นการสืบทอดขนบธรรมเนียมประเพณีของเราชาวพุทธ เพื่อน้อมรำลึกถึงพระคุณพระรัตนตรัย อีกทั้งยังช่วยเสริมสร้างจิตใจให้เราคำนึงชีวิตไปอย่างมีความสุขอีกด้วย

วันอาสาฬหบูชา

ตรงกับวันอังคารที่

19 กรกฎาคม 2559

วันสำคัญ  
ทางศาสนา  
เดือนกรกฎาคม  
2559

# วันเข้าพรรษา

## วันเข้าพรรษา

เป็นวันสำคัญทางพระพุทธศาสนา ที่ต่อเนื่องมาจากวันอาสาฬหบูชา (วันขึ้น 15 ค่ำ เดือน 8)

เป็นวันที่พระสงฆ์เถรวาทจะอธิษฐานว่าจะพักประจำอยู่ ณ ที่ใดที่หนึ่ง ตลอดระยะเวลาฤดูฝนที่มีกำหนด

เป็นระยะเวลา 3 เดือน

เพื่อป้องกันความเสียหายจากการอาจเดินเหยียบย่ำธัญพืชของชาวบ้าน ที่ปลูกลงในฤดูฝน และโดยเฉพาะอย่างยิ่ง ศึกษาพระธรรมวินัยจากพระสงฆ์ที่ทรงความรู้ ได้แลกเปลี่ยนประสบการณ์และสร้างความสามัคคีในหมู่คณะสงฆ์ โดยไม่ไปค้างแรมที่อื่น

วันเข้าพรรษา

ตรงกับวันพุธที่

20 กรกฎาคม 2559

## จำพรรษา

"พรรษา" แปลว่า ฤดูฝน  
"จำ" แปลว่า พักอยู่

พิธีเข้าพรรษานี้ถือเป็นข้อปฏิบัติสำหรับพระสงฆ์โดยตรง ละเว้นไม่ได้ ไม่ว่ากรณีใดๆ ก็ตาม

เริ่มนับตั้งแต่วันแรม 1 ค่ำ เดือน 8 ของทุกปี หรือเดือน 8 หลัง ถ้ามีเดือน 8 สองหน และสิ้นสุดลงในวันขึ้น 15 ค่ำ เดือน 11 หรือ วันออกพรรษา



พุทธศาสนิกชนชาวไทยถือเป็นโอกาสอันดีที่จะบำเพ็ญกุศลด้วยการเข้าวัดทำบุญใส่บาตร ฟังพระธรรมเทศนา ซึ่งสิ่งพิเศษจากวันสำคัญอื่นๆ คือ มีการถวายหลอดไฟหรือเทียนเข้าพรรษา และผ้าอาบน้ำฝน (ผ้าวัสสิกสาฎก) แก่พระสงฆ์ด้วย เพื่อสำหรับให้พระสงฆ์ได้ใช้สำหรับการอยู่จำพรรษา ชาวไทยที่เป็นพุทธศาสนิกชนจะนิยมถือบรรพชาอุปสมบทเป็นพระสงฆ์เพื่ออยู่จำพรรษาลอดฤดูพรรษากาลทั้ง 3 เดือน จะเรียกการบรรพชาอุปสมบทเพื่อจำพรรษาลอดฤดูพรรษากาลว่า "บวชเฝ้าพรรษา"

## ◆ ร่วมวางพวงมาลาถวายราชสักการะ เนื่องในวันอาณันทมหิดล

คณะกรรมการ และเจ้าหน้าที่สหกรณ์ออมทรัพย์จุฬาลงกรณ์มหาวิทยาลัย ร่วมวางพวงมาลาถวายราชสักการะ พระบรมราชานุสาวรีย์พระบาทสมเด็จพระปรเมนทรมหาอานันทมหิดล พระอัฐมรามาธิบดินทร เนื่องในวันคล้ายวันสวรรคต ณ ลานพระบรมราชานุสาวรีย์ คณะแพทยศาสตร์ จุฬาลงกรณ์มหาวิทยาลัย เมื่อวันที่ 9 มิถุนายน 2559 เวลา 09.00 น.



## ◆ ประชุมใหญ่วิสามัญประจำปี 2559 ครั้งที่ 2

สหกรณ์ออมทรัพย์จุฬาลงกรณ์ จัดการประชุมใหญ่วิสามัญประจำปี 2559 ครั้งที่ 2 โดย รศ.ดร.สวัสดี แสงบางปลา ประธานกรรมการ เป็นประธานในการประชุม เพื่อให้ที่ประชุมพิจารณาอนุมัติงบประมาณรายจ่ายในการดำเนินงานของสหกรณ์ เลือกตั้งคณะกรรมการดำเนินการ ผู้ประสานงานประจำหน่วย ประจำปี 2559 และพิจารณาวาระอื่นที่ยังคงค้างจากการประชุมครั้งที่ผ่านๆ มา ณ ห้องประชุมเนกประสงค์ 212 อาคารมหิตลาธิเบศร จุฬาลงกรณ์มหาวิทยาลัย เมื่อวันที่ 16 มิถุนายน 2559



## ◆ รับมอบงาน

คณะกรรมการดำเนินการ สหกรณ์ออมทรัพย์จุฬาลงกรณ์ ชุดที่ 55 ประจำปี 2558 โดย นายเริงศักดิ์ บุญบรรดาลชัย รองประธานกรรมการ ทำพิธีส่งมอบงานให้แก่คณะกรรมการดำเนินการชุดที่ 56 ประจำปี 2559 โดย รศ.ดร.สวัสดี แสงบางปลา ประธานกรรมการ

ในโอกาสเดียวกันนี้ รศ.ดร.สวัสดี แสงบางปลา ประธานกรรมการ ได้มอบเกียรติบัตรให้แก่กรรมการที่ครบวาระการดำเนินงาน เพื่อแสดงความยกย่องชื่นชมในการปฏิบัติหน้าที่ด้วยความอุตสาหะ พุ่มเท และเสียสละ เมื่อวันที่ 17 มิถุนายน 2559 ณ ห้องประชุมสวัสดิ์ แสงบางปลา





◆ **แสดงความยินดี**

สหกรณ์ออมทรัพย์จุฬาฯ ร่วมแสดงความยินดีกับหน่วยงาน ดังนี้

วัน เดือน ปี	กิจกรรม	ผู้แทนสหกรณ์	ผู้แทนหน่วยงาน
พ. 1 มิ.ย. 2559	ครบรอบ 103 ปี คณะวิศวกรรมศาสตร์	รศ.ดร.สวัสดิ์ แสงบางปลา ประธานกรรมการ อ.อิทธิพันธ์ บุญสมบุรณ์สกุล เลขานุการ น.ส.อติวรรณ พวงวัฒนา กรรมการ	ผศ.เจตกุล ไสภวานิตย์ รักษาการ รองคณบดี
	ครบรอบ 20 ปี ศูนย์ทดสอบทางวิชาการ	อ.อิทธิพันธ์ บุญสมบุรณ์สกุล เลขานุการ นายณรงค์ เพชรสุก กรรมการ	ผศ.ดร.วารุณี ปัทมะสังข์ รองผู้อำนวยการ
ศ. 17 มิ.ย. 2559	ครบรอบ 44 ปี คณะนิติศาสตร์	รศ.ดร.สวัสดิ์ แสงบางปลา ประธานกรรมการ อ.อิทธิพันธ์ บุญสมบุรณ์สกุล เลขานุการ อ.ชาญวิทย์ อุทัยโส กรรมการ	ศ.ดร.นันทวัฒน์ บรรมานันท์ คณบดี
อ. 28 มิ.ย. 2559	ครบรอบ 20 ปี ศูนย์กีฬาแห่งจุฬาฯ	รศ.ดร.สวัสดิ์ แสงบางปลา ประธานกรรมการ อ.อิทธิพันธ์ บุญสมบุรณ์สกุล เลขานุการ	รศ.ดร.ปริญญา หลวงพิทักษ์ชุมพล ผู้อำนวยการ



ครบรอบ 103 ปี  
คณะวิศวกรรมศาสตร์



ครบรอบ 20 ปี  
ศูนย์ทดสอบทางวิชาการ



ครบรอบ 44 ปี คณะนิติศาสตร์



ครบรอบ 20 ปี ศูนย์กีฬาแห่งจุฬาฯ

◆ **ศึกษาดูงานและเยี่ยมชมกิจการ**

สหกรณ์ออมทรัพย์จุฬาฯ ให้การต้อนรับคณะบุคลากรจาก Ministry of Cooperatives And Poverty Alleviation of Nepal และ Association Of Asia Confederation Of Credit Unions : ACCU

เข้าเยี่ยมชมและศึกษาดูงานด้านการบริหารงานสหกรณ์ จำนวน 9 คน ในโอกาสนี้ รศ.ดร.สวัสดิ์ แสงบางปลา ประธานกรรมการ ให้การต้อนรับและเป็นวิทยากรบรรยาย เมื่อวันที่ 9 มิถุนายน 2559



# เล่นแชร์

## ผิดกฎหมายหรือไม่?

พัชราภรณ์ ใจตั้ง เรียบเรียง

หากจะพูดถึงการเล่นแชร์แล้ว คงเป็นที่รู้จักกันดีในหมู่ประชาชนทั่วไป เนื่องจากเป็นที่นิยมเล่นกันในกลุ่มบุคคลที่อยู่ใกล้ชิดกันและรู้จักกันเป็นอย่างดี อาศัยความไว้วางใจซึ่งกันและกัน เพื่อให้ได้เงินจำนวนหนึ่งไปใช้จ่ายหรือใช้ในการลงทุนธุรกิจขนาดเล็ก โดยมีผลตอบแทนที่สูงกว่าผลตอบแทนในระบบสถาบันการเงิน

### การเล่นแชร์ผิดกฎหมายหรือไม่?

ประชาชนส่วนมากเข้าใจว่าการเล่นแชร์นั้นเป็นการกระทำที่ผิดกฎหมาย แต่ความจริงแล้วการเล่นแชร์ของประชาชนทั่วไป ที่มีได้ดำเนินการเป็นธุรกิจนั้น ไม่ถือว่าเป็นความผิดตามกฎหมาย ดังนั้น ประชาชนยังสามารถเล่นแชร์กันได้อย่างอิสระ แต่ต้องกระทำภายในขอบเขตที่กฎหมายกำหนดเท่านั้น โดยมีกฎหมายที่ควบคุม กำกับ ดูแลการเล่นแชร์ ได้แก่ พระราชบัญญัติการเล่นแชร์ พ.ศ. 2534 ซึ่งได้บัญญัติค่านิยมของการเล่นแชร์ไว้ว่า หมายถึง การที่บุคคลตั้งแต่สามคนขึ้นไปตกลงกันเป็นสมาชิกวงแชร์ โดยแต่ละคนมีภาระที่จะส่งเงินหรือทรัพย์สินอื่นใดรวมเข้าเป็นทุนกองกลางเป็นงวดๆ เพื่อให้สมาชิกวงแชร์หมุนเวียนกันรับทุนกองกลางแต่ละงวดนั้นไปโดยการประมูลหรือโดยวิธีอื่นใด และให้หมายความรวมถึงการรวมทุนในลักษณะอื่นตามที่กำหนดในกฎกระทรวง

### เล่นแชร์อย่างไร? ไม่ให้ผิดกฎหมาย

การเล่นแชร์อันจะเป็นความผิดตามพระราชบัญญัติการเล่นแชร์ พ.ศ. 2534 ได้นั้น จะต้องเป็นการเล่นแชร์ที่ขัดต่อข้อกำหนดตามกฎหมายดังต่อไปนี้

**กรณีบุคคลธรรมดา** หรือประชาชนทั่วไป มีข้อกำหนดห้ามมิให้เป็นนายวงแชร์ (ท้าวแชร์) หรือจัดให้มีการเล่นแชร์รวมกันมากกว่า 3 วง หรือมีจำนวนสมาชิกวงแชร์รวมกันทุกวงมากกว่า 30 คน หรือมีทุนกองกลางต่อ 1 วงรวมกันทุกวงมากกว่า 300,000 บาท หรือจัดให้มีการเล่นแชร์ โดยท้าวแชร์ได้รับประโยชน์ตอบแทนอย่างอื่น นอกจากสิทธิที่จะได้รับทุนกองกลางในการเข้าร่วมเล่นแชร์ในงวดหนึ่งงวดใดได้โดยไม่ต้องเสียดอกเบี้ย หากผู้ใดฝ่าฝืนข้อห้ามดังกล่าว ต้องระวางโทษจำคุกหรือปรับไม่เกิน 100,000 บาท หรือทั้งจำทั้งปรับ

**กรณีนิติบุคคล** ห้ามมิให้เป็นนายวงแชร์หรือจัดให้มีการเล่นแชร์ หากนิติบุคคลใดฝ่าฝืน ต้องระวางโทษปรับตั้งแต่หนึ่งเท่าถึงสามเท่าของทุนกองกลางแต่ละงวดของทุกวงแชร์ แต่ต้องไม่ต่ำกว่า 200,000 บาท และให้ศาลสั่งให้นิติบุคคลนั้นหยุดดำเนินการเป็นนายวงแชร์หรือการจัดให้มีการเล่นแชร์ และห้ามมิให้สัญญาว่าจะใช้เงินหรือทรัพย์สินอื่นใดแทนนายวงแชร์ หรือผู้จัดให้มีการเล่นแชร์ หรือสมาชิกวงแชร์ หากนิติบุคคลใดฝ่าฝืนข้อห้ามดังกล่าว ต้องระวางโทษปรับไม่เกิน 200,000 บาท

นอกจากนี้ยังมีข้อกำหนดกรณีอื่นๆ ได้แก่ ห้ามมิให้ผู้ใดโฆษณาชี้ชวนให้ประชาชนทั่วไปเข้าร่วมในการเล่นแชร์ หากผู้ใดฝ่าฝืนต้องระวางโทษปรับไม่เกิน 50,000 บาท และห้ามมิให้ผู้ใดใช้ชื่อหรือคำแสดงชื่อในธุรกิจที่มีคำว่า “แชร์” หรือคำอื่นใดที่มีความหมายเช่นเดียวกัน หากผู้ใดฝ่าฝืนต้องระวางโทษปรับไม่เกิน 20,000 บาท และปรับอีกไม่เกินวันละ 500 บาท ตลอดเวลาที่ยังฝ่าฝืนอยู่

## ก้านายวงแชร์ (ก้าวแชร์) หนีวงแชร์จะอย่างไร?

กรณีท้าวแชร์หนีหรือโกงแชร์มี 2 กรณี ได้แก่

1. มีเจตนาทำวงแชร์จริง แต่ด้วยสาเหตุใดหรือมีความจำเป็นใดๆ ก็ตามที่ทำให้ไม่สามารถบริหารเงินให้เป็นไปตามวัตถุประสงค์ของการเล่นแชร์ สมาชิกวงแชร์หรือลูกแชร์สามารถฟ้องร้องบังคับคดีกันในทางแพ่ง โดยนำพยานบุคคลมาสืบได้ แม้ไม่มีหลักฐานเป็นหนังสือ เนื่องจากตามกฎหมายแล้ว การเล่นแชร์นั้นไม่ถือเป็นการกู้ยืมที่จะต้องหลักฐานเป็นหนังสือ
2. มีเจตนาจะไม่ทำวงแชร์มาตั้งแต่ต้น แต่อ้างว่าจะทำวงแชร์ หลังจากนั้นเมื่อได้เงินแล้วก็เซตเงินหลบหนีไปสมาชิกหรือลูกวงแชร์สามารถไปแจ้งความร้องทุกข์ดำเนินคดีอาญากับท้าวแชร์ได้ เนื่องจากถือว่าเป็นความผิดฐานฉ้อโกงตามประมวลกฎหมายอาญา มาตรา 341

## เมื่อสมาชิกวงแชร์ (ลูกแชร์) หนีวงแชร์จะอย่างไร?

ถ้าลูกแชร์คนใดคนหนึ่งหรือหลายคนหนีวงแชร์ วงแชร์นั้นจะต้องดำเนินการต่อไป ซึ่งท้าวแชร์จะต้องรับผิดชอบโดยการสำรองจ่ายแทนไปก่อน แล้วท้าวแชร์ก็ไปใช้สิทธิฟ้องร้องบังคับคดีกันในทางอาญานัยยกยกทรัพย์ตามประมวลกฎหมายอาญา มาตรา 352 หรือฟ้องร้องฐานผิดสัญญาในทางแพ่ง แล้วแต่กรณี เพื่อใช้สิทธิไต่เบี่ยเอาากับลูกแชร์ที่หนีวงแชร์ ซึ่งการฟ้องคดีดังกล่าวสามารถนำพยานบุคคลมาสืบได้ ไม่จำเป็นต้องมีเอกสารหรือมีหลักฐานเป็นหนังสือ

## ตัวอย่างแนวคำพิพากษาศาลฎีกาที่น่าสนใจ

ศาลฎีกาได้มีคำพิพากษาเกี่ยวกับการเล่นแชร์อันเป็นความผิดตามกฎหมาย โดยมีแนวคำพิพากษาดังตัวอย่างต่อไปนี้

“นายคำเป็นนายวงแชร์หรือท้าวแชร์จัดให้มีการเล่นแชร์ถึง 5 วง โดยมีจำนวนสมาชิกรวมกันทุกวงมากกว่า 30 คน อันเป็นการกระทำความผิดตามพระราชบัญญัติการเล่นแชร์ พ.ศ. 2534 และต่อมานายคำยังได้กระทำความผิดฐานฉ้อโกงผู้เสียหาย โดยหลอกลวงว่า มีสมาชิกวงแชร์รายอื่นประมาณเงินกองกลางโดยให้ดอกเบี่ยสูงกว่าผู้เสียหายแต่ละคนที่เข้าร่วมประมาณหรือบางงวดนายคำก็แอบอ้างอาศัยชื่อสมาชิกวงแชร์บางรายเข้าประมาณโดยเสนอดอกเบี่ยตอบแทนสูงกว่าสมาชิกที่เข้าร่วมประมาณ ทั้งที่ความจริงไม่มีสมาชิกรายใดกระทำการเช่นนั้นหรือมอบหมายให้นายคำกระทำการแทน จนกระทั่งนายคำได้เงินทุนกองกลางไปเสียเองการกระทำของนายคำจึงเป็นความผิดฐานฉ้อโกง ตามประมวลกฎหมายอาญา มาตรา 341 อีกฐานหนึ่งด้วย”

ดังนั้น แม้ประชาชนจะสามารถเล่นแชร์กันได้อย่างอิสระ แต่กฎหมายก็กำหนดให้กระทำได้ในขอบเขตที่จำกัดเท่านั้น จึงเป็นเรื่องที่เราควรศึกษาทำความเข้าใจ เพื่อไม่ให้เกิดความเสียหายหรือถูกหลอกลวง โดยเฉพาะอย่างยิ่งถ้าเป็นวงแชร์ที่ใหญ่มากๆ จนลูกแชร์แทบไม่รู้จักกันเลย แบบนี้ความเสี่ยงจะสูงมาก ถ้าหากคิดจะเล่นควรตรวจสอบเครดิตของท้าวแชร์ให้ดี เพราะฉะนั้นการลงทุนผ่านแชร์เปรียบเสมือนการลงทุนผ่านการกู้ยืมโดยมีท้าวแชร์เป็นผู้รับประกันความเสี่ยง เป็นการลงทุนระยะสั้นที่ถือว่าผลตอบแทนค่อนข้างดี แต่ทั้งนี้ทั้งนั้น ก็ต้องคอยติดตามสถานการณ์ท้าวแชร์ตลอดเวลาด้วย และหากท่านใดมีข้อสงสัยหรือต้องการสอบถามข้อมูลเพิ่มเติม หรือหากได้รับความเสียหาย สามารถแจ้งเบาะแสหรือร้องเรียนมาได้ที่ กลุ่มงานป้องปรามการเงินนอกระบบ สำนักงานปลัดกระทรวงการคลัง กระทรวงการคลัง โทร. 0-2273-9021 ต่อ 2627-35 หรือศูนย์รับแจ้งการเงินนอกระบบ โทร. 1359 หรือส่งจดหมายมาได้ที่ ตู้.ปณ.1359 ปณจ.บางรัก กรุงเทพฯ 10500

# ข่าว บริการสมาชิก

## ขายที่ดิน

- ◆ **ขายที่ดิน** เนื้อที่ 100 ตร.ว. หลังจวนผู้ว่าฯ 100 เมตร ติดแม่น้ำเจ้าพระยา ถนนนนทบุรี 1 ต.สวนใหญ่ อ.เมือง จ.นนทบุรี ราคา 4,000,000 บาท สนใจติดต่อ **นายสมาน พุกเจริญ** สำนักบริหารระบบกายภาพ โทร. 090-9600176
- ◆ **ขายที่ดิน** เนื้อที่ 4 ไร่ ซอย 37 ถนนเพชรเกษม แขวงหนองแขม เขตบางแค กรุงเทพฯ ราคา ตร.ว.ละ 70,000 บาท สนใจติดต่อ **น.ส.อภิญญา สังกะนิษฐ์** คณะแพทยศาสตร์ โทร. 086-5049149

## ขาย/เช่าบ้าน

- ◆ **หมู่บ้านบัวขาว** เนื้อที่ 40 ตร.ว. ซอย 175 ถนนรามคำแหง แขวงมีนบุรี เขตมีนบุรี กรุงเทพฯ ราคา 2,000,000 บาท สนใจติดต่อ **นายวรวิทย์ ไก่สกุล** คณะอักษรศาสตร์ โทร. 089-170-3122
- ◆ **บ้าน 2 ชั้นให้เช่า** พร้อมที่จอดรถหลังตลาดบางแค กรุงเทพฯ ค่าเช่าเดือนละ 3,000 บาท สนใจติดต่อ **นายประสาน พิงผล** โรงพิมพ์แห่งจุฬาฯ โทร. 085-214-9221
- ◆ **การเคหะทุ่งสองห้อง** เนื้อที่ 19 ตร.ว. 2 ห้องนอน 1 ห้องน้ำ พร้อมเข้าอยู่ ซอย 3 ถนนวิภาวดีรังสิต แขวงทุ่งสองห้อง เขตหลักสี่ กรุงเทพฯ ราคา 650,000 บาท สนใจติดต่อ **นายमितร์ น่วมนิวงษ์** คณะวิทยาศาสตร์ โทร. 02-218-7550

## ขายทาวน์เฮาส์

- ◆ **หมู่บ้านเคียงคลอง 1** เนื้อที่ 100 ตร.ว. คลอง 9 ถ.รังสิต-นครนายก ต.บึงสนั่น อ.ธัญญบุรี จ.ปทุมธานี ราคา 1,800,000 บาท 2 ชั้น 3 ห้องนอน 3 ห้องน้ำ สนใจติดต่อ **นางวรรณี พุกษมาศ** คณะครุศาสตร์ โทร. 081-297-1232
- ◆ **หมู่บ้านพฤษภา 76** เนื้อที่ 17.1 ตร.ว. ซอย 18 ถนนกาญจนาภิเษก ต.บางแม่นาง อ.บางใหญ่ จ.นนทบุรี ราคา 1,550,000 บาท สนใจติดต่อ **น.ส.ปาริชาติ เสนุไชย** สำนักงานจัดการทรัพย์สินแห่งจุฬาฯ โทร. 095-597-9884
- ◆ **หมู่บ้านโนโววิล ศุภาลัย** เนื้อที่ 20.1 ตร.ว. 2 ห้องนอน 2 ห้องน้ำ จอดรถได้ 2 คัน ถนนลำลูกกา คลอง 2 ต.คูคต อ.ลำลูกกา จ.ปทุมธานี ราคา 1,750,000 บาท สนใจติดต่อ **น.ส.ณสรวงสรณ์ โยพะนักศักดิ์** บัณฑิตวิทยาลัย โทร. 084-555-8144
- ◆ **หมู่บ้านบุศรินทร์** เนื้อที่ 18 ตร.ว. ถนนพระยาสุเรนทร์ แขวงคลองสามวาตะวันตก เขตคลองสามวา กรุงเทพฯ ราคา 1,900,000 บาท สนใจติดต่อ **นายสมพงษ์ วงษา** คณะทันตแพทยศาสตร์ โทร. 084-520-4337

## ขาย/ขายดาวน์/ให้เช่าคอนโดมิเนียม

- ◆ **ขายดาวน์ The Energy Huahin** จ.เพชรบุรี เนื้อที่ 33 ตร.ม. เฟส 1 ตึก A5 ชั้น 5 ห้องหัวมุม (97A5) ใกล้โรงแรมหรูและ Sport Complex ตกแต่งพร้อมอยู่ 1 ห้องนอน 1 ห้องน้ำ 1 ห้องรับแขก ราคาขายดาวน์ 600,000 บาท สนใจติดต่อ **น.ส.จุงจิตต์ เกิดแก่น** คณะวิทยาศาสตร์ โทร. 086-357-5585
- ◆ **ขายดาวน์คอนโดมิเนียม แอชตัน** จุฬาฯ-สีลม เนื้อที่ 24.5 ตร.ม. ชั้น 38 ตรงข้ามจัตุรัสจามจุรี ใกล้สถานี MRT สามย่าน โครงการแล้วเสร็จกลางปี 2561 ราคาขายดาวน์ 600,000 บาท สนใจติดต่อ **รศ.ดร.พงศ์ศักดิ์ วิศวกรรมเดช** คณะวิทยาศาสตร์ โทร. 061-840-9555, 02-278-3030
- ◆ **ให้เช่าคอนโดมิเนียม The Tree Interchange** เนื้อที่ 22.77 ตร.ม. ใกล้รถไฟฟ้า MRT สายสีน้ำเงินและ สีม่วง ติดถนนใหญ่ ตกแต่งพร้อมเฟอร์นิเจอร์ สระว่ายน้ำ ห้องออกกำลังกาย Sky lounge ชั้น 40 วิวแม่น้ำ อาคารจอดรถ สวนหย่อม สนามบาส ราคาสอบถามได้ สนใจติดต่อ **น.ส.จรัสรัตน์ จรรย์สุทธิรงค์** สมาชิกสมทบ โทร. 097-253-6299
- ◆ **ให้เช่าคอนโดมิเนียม City Home Condo** เนื้อที่ 30 ตร.ม. ใกล้รถไฟฟ้า MRT ห้วยขวาง เดินทางสะดวกเข้าซอยเพียง 200 เมตร สิ่งอำนวยความสะดวกครบ พร้อมอยู่ ระบบรักษาความปลอดภัย 24 ชม. ราคาให้เช่าเดือนละ 8,500 บาท สนใจติดต่อ **น.ส.วราภรณ์ ศิริโท** สำนักงานทรัพยากรมนุษย์ โทร. 099-279-3999
- ◆ **ขาย/เช่าคอนโด Parque** พุทธบูชา 48 เนื้อที่ 26.48 ตร.ม. ห้องใหม่ สร้างเสร็จพร้อมโอน มิ.ย. 2559 พร้อมสระว่ายน้ำ ฟิตเนส ห่างจาก ม.พระจอมเกล้าธนบุรี 500 เมตร ราคาขาย 2,200,000 บาท หรือเช่าเดือนละ 10,000 บาท สนใจติดต่อ **น.ส.อุษณีย์ เจริญรัตนกุล** สมาชิกสมทบ โทร. 084-055-6626
- ◆ **ห้องชุดเคหะบางกะปิ** เนื้อที่ 26.99 ตร.ม. ชั้นที่ 5 ซอยนวนมิตร ถนนนวนมิตร แขวงคลองกุ่ม เขตคลองกุ่ม กรุงเทพฯ สนใจติดต่อ **นางอ่อนหวาน จันนา** คณะสัตวแพทยศาสตร์ โทร. 094-889-6895
- ◆ **เช่าคอนโดพระยาภิรมย์** ซาโตว์ ริเวอร์โบท ชั้น 6 พื้นที่ 61 ตร.ม. ถ.เจริญนคร 60 เฟอร์นิเจอร์พร้อมประตูเข้าออก ระบบเคีย์การ์ด ปรก. 24 ชั่วโมง กล้องวงจรปิด ที่จอดรถมีหลังคา ราคา 11,000 บาท/เดือน สนใจติดต่อ **ผศ.สพ.ญ. กรรณภรณ์ สุริยผล** คณะสัตวแพทยศาสตร์ โทร. 088-455-3265

## ขายรถยนต์

- ◆ **รถจักรยานยนต์** ยี่ห้อ Yamaha (รถผู้หญิงใช้ได้) รุ่นปี 2008 สีแดง เครื่อง 115 ซี.ซี. ราคา 14,500 บาท (ต่อรองได้) สนใจติดต่อ **นายสุเมธ ชื่นรส** สมาชิกสมทบ โทร. 094-889-6895, 080-770-4438, 098-246-1486
- ◆ **Toyota Accord** รุ่น 2002 สีน้ำตาลทอง ใช้น้ำมันแล้ว 209,000 กม. ใช้อะไหล่แท้ทุกชิ้น ไม่เคยติดแก๊ส เครื่องกับช่วงล่าง เกียร์ดี ล้ออะไหล่เป็นล้อแม็กซ์ ราคา 140,000 บาท สนใจติดต่อ **ศ.ดร.วิจิต ศรีตระกูล** คณะวิทยาศาสตร์ โทร. 084-499-3622

\*\*\*สมาชิกสามารถฝากข่าวบริการสมาชิกได้ โดยกรอกแบบพิมพ์ "ข่าวบริการสมาชิก" ขอรับได้ทุกสาขา หรือส่งมาที่ E-mail : sav.coop@chula.ac.th, นำส่งก่อนวันที่ 15 ของเดือน สหกรณ์ฯ จะประชาสัมพันธ์ให้ในเดือนถัดไป

## ขอแสดงความอาลัย แต่สมาชิกถึงแก่กรรม

นายวิทยา	อยู่วัฒนา	คณะทันตแพทยศาสตร์
นายประมวล	คชพรหม	คณะทันตแพทยศาสตร์



# เกม “ลากเส้นจับคู่”

## หน้านี้มีรางวัล

วิธีเล่น ลากเส้นจับคู่ให้ถูกต้อง

ส่วนที่หนึ่ง	CU Savings Co-op Application	10,000 บาท
เดือน กรกฎาคม	สวัสดิการสงเคราะห์ศพสมาชิก	ไม่นำเกรดภาษาต่างประเทศมาคำนวณ
	ดอกเบี้ยเงินฝากออมทรัพย์	3.00 / 4.00 / 4.75 / 5.00 %
	ทุนเรียนดี ป.1 - ป.3	รับรหัสได้ที่ประชาสัมพันธ์
	สวัสดิการสงเคราะห์ศพบิดา-มารดา	สูงสุด 600,000 บาท
	ดอกเบี้ยเงินกู้	1.25 / 1.50 / 1.75 %

นาย, นาง, นางสาว.....  
 เลขประจำตัวสมาชิก.....  
 คณะ/สังกัด.....  
 โทร.....

ทำทั้งสองส่วน เสร็จแล้วถ่ายเอกสารและส่งคำตอบมาให้ฝ่ายประชาสัมพันธ์ ภายในวันที่ 22 กรกฎาคม 2559 ห้ามฉีกออกจากหนังสือข่าวฯ ส่งมาถือว่า ผิดกติกา กรรมการและเจ้าหน้าที่ไม่มีสิทธิ์ส่งคำตอบ

## ส่วนที่สอง คำถามประจำเดือน ก.ค. 2559

สวัสดิการรักษาพยาบาล  
 สมาชิกต้องเป็นคนไข้ไม่น้อยกว่า.....คืน  
 ในอัตราคืนละ.....บาท  
 ขอรับเงินภายในกำหนด.....วัน  
 หลังออกจากสถานพยาบาล

## เฉลย หน้านี้มีรางวัลประจำเดือน มิถุนายน 2559

เฉลย ส่วนที่หนึ่ง คำตอบ

1. ประดิษฐ์มนูธรรม	2. ประเสริฐมนูกิจ
3. พหลโยธิน	4. บรรทัดทอง
5. รัชดาภิเษก	6. เพชรเกษม
7. ศรีอยุธยา	8. สุคนธ์สวัสดิ์
9. เสือป่า	10. รามคำแหง

## เฉลย ส่วนที่สอง

ทุนอุดหนุนการศึกษาประเภททุนเรียนดี  
 ประจำปี 2559  
 เริ่มยื่นเอกสารได้ตั้งแต่วันที่  
 1 มิถุนายน - 19 สิงหาคม 2559

## รายชื่อผู้ได้รับรางวัลเกมเดือน มิถุนายน 2559

จับรางวัลโดย นางดวงพร เบี้ยวไข่มุข สำนักงานบริหารระบบกายภาพ สนม.

มีผู้ส่งคำตอบทั้งหมดจำนวน **373** คน    ตอบถูก **352** คน    ตอบผิด **21** คน



รายชื่อผู้ได้รับรางวัล	เลขประจำตัวสมาชิก	คณะ / สังกัด	รายชื่อผู้ได้รับรางวัล	เลขประจำตัวสมาชิก	คณะ / สังกัด
1. นายสุธรรม โตฤกษ์	292759	คณะอักษรศาสตร์	6. นายไวพจน์ จันทน์อัน	351410	คณะวิศวกรรมศาสตร์
2. นางสาวศศิธร แจ่มประทีป	561353	สำนักงานการทะเบียน	7. นางสาวกุลฤดี อุณหเลขกะ	312340	คณะทันตแพทยศาสตร์
3. นายเอกรัฐ ทองโต	493198	คณะวิทยาศาสตร์	8. นายธราธิป สมวงศ์	381627	คณะทันตแพทยศาสตร์
4. นางประภาภรณ์ อัครจินดานนท์	330028	สำนักงานสภามหาวิทยาลัย	9. นายธรรณัฐ กองเงิน	E12593	สมาชิกสมทบ
5. นางสาวพัชรรา คุณวงษา	582778	วิศวกรรมศาสตร์	10. นางเพ็ชร มโนภักดี	E31467	สมาชิกสมทบ

ผู้ได้รับรางวัลโปรดถ่ายสำเนาบัตรประจำตัวมาขอรับรางวัลได้ที่  
 ฝ่ายประชาสัมพันธ์สหกรณ์ออมทรัพย์จุฬาฯ อาคารจามจุรี 9 โทร. 0-2218-0555

# มุมมองมา ถามมา

## คำถามจากสมาชิก :



**คำถาม**

เป็นสมาชิกสหกรณ์ออมทรัพย์จุฬาฯ เป็นเวลา 9 ปี 11 เดือน และจะลาออกจากงานประจำในจุฬาฯ จะขอกองสมาชิกภาพได้หรือไม่?

**คำตอบ**

ไม่สามารถขอกองสมาชิกภาพได้ เนื่องจาก สมาชิกที่ออกจากราชการหรืองานประจำ ถ้ามีอายุสมาชิกไม่ครบ 10 ปี ต้องหมดสภาพจากการเป็นสมาชิก ทันที

**ข้อบังคับ** สหกรณ์ออมทรัพย์จุฬาลงกรณ์มหาวิทยาลัย จำกัด พ.ศ. 2556

**ข้อ 10** เหตุที่สมาชิกต้องออกจากสหกรณ์

1. ตาย
2. วิกลจริต
3. ลาออกจากสหกรณ์
4. ต้องคำพิพากษาให้ล้มละลาย
5. ถูกออกจากราชการหรืองานประจำตามข้อ 4 (3) โดยมีความผิด
6. ถูกให้ออกจากสหกรณ์
7. ขาดคุณสมบัติตามข้อ 4 โดยไม่มีความผิดและมีอายุการเป็นสมาชิกไม่ถึง 10 ปี

**ข้อ 14** สมาชิกที่ลาออกจากราชการหรืองานประจำโดยไม่มี ความผิด และมีอายุการเป็นสมาชิกครบ 10 ปี ขึ้นไป ถ้ามิได้ลาออกจากสหกรณ์ด้วย ก็ให้ถือว่าเป็นสมาชิกอยู่

สมาชิกที่ออกจากราชการและรับเงินบำนาญตามกฎหมายว่าด้วยบำเหน็จบำนาญข้าราชการและ รับบำนาญจากทางจุฬาลงกรณ์มหาวิทยาลัย หรือสมาชิกที่ออกจากราชการและไม่ใช่ข้าราชการบำนาญ เมื่อยินยอมให้สหกรณ์หักเงินบำนาญ ณ ที่จ่ายหรือหักเงินจากบัญชีออมทรัพย์ของตนเป็นเงินค่าหุ้นรายเดือนและ/หรือเงินงวดชำระหนี้ ก็ให้มีสิทธิและหน้าที่ในฐานะสมาชิกทุกประการ

อนึ่ง สมาชิกลาออกจากงานประจำและมีอายุการเป็นสมาชิกครบ 10 ปี ขึ้นไป ยังคงสภาพเป็นสมาชิกและขอรับสวัสดิการต่างๆ ของสหกรณ์ได้ตามสิทธิของสมาชิกที่พึงได้รับ

\*\*สมาชิกสามารถส่งคำถามได้ที่สหกรณ์ สำนักงาน อาคารจามจุรี 9 และทุกสาขา หรือ E-mail : sav.coop@chula.ac.th, คำถามที่ได้รับการคัดเลือกสหกรณ์จะตอบในข่าวสหกรณ์ฉบับต่อไป



เฉลิมพระเกียรติพระบาทสมเด็จพระเจ้าอยู่หัว  
เนื่องในโอกาสมหามงคล  
เสด็จเถลิงถวัลยราชสมบัติครบ ๗๐ ปี



◆ บันทึกคำปณิธานความดี ◆



เฉลิมพระเกียรติสมเด็จพระนางเจ้าฯ พระบรมราชินีนาถ  
เนื่องในโอกาสมหามงคล  
เฉลิมพระชนมพรรษา ๗ รอบ



◆ บันทึกคำปณิธานความดี ◆

## โครงการ “ชวนการสหกรณ์ ร่วมใจปลูกไทย...ในแบบพ่อ”

สำนักงานส่งเสริมสหกรณ์กรุงเทพมหานคร พื้นที่ 1  
ขอเชิญชวน คณะกรรมการ ผู้ประสานงาน เจ้าหน้าที่ และสมาชิก  
สหกรณ์ออมทรัพย์จุฬาลงกรณ์มหาวิทยาลัย จำกัด ร่วมกันตั้งปณิธานความดี  
เพื่อเฉลิมพระเกียรติ พระบาทสมเด็จพระเจ้าอยู่หัว และ สมเด็จพระนางเจ้าสิริกิติ์ พระบรมราชินีนาถ  
ตั้งแต่ เดือน มิถุนายน 2559 - มิถุนายน 2560

ร่วมการบันทึกการตั้งปณิธานความดี ที่เว็บไซต์ [www.cpd.go.th](http://www.cpd.go.th)



สหกรณ์ออมทรัพย์  
จุฬาลงกรณ์มหาวิทยาลัย จำกัด

## สวัสดิการ ทุนส่งเสริมการศึกษาบุตรสมาชิก ปีการศึกษา 2559

ครอบครัวละ 1 ทุน  
ทุนละ 4,000 บาท

ยื่นขอรับทุนได้ถึง  
วันที่ 16 กันยายน 2559  
เท่านั้น

Download ใบสมัครได้ที่...  
[www.savings.chula.ac.th](http://www.savings.chula.ac.th)



สหกรณ์ออมทรัพย์จุฬาลงกรณ์มหาวิทยาลัย จำกัด  
Chulalongkorn University Savings Cooperative Limited



## สวัสดิการทุนเรียนดี ประจำปี 2559 (สำหรับบุตรของสมาชิก ไม่รวมสมาชิกสมทบ)

### กำหนดการ

ยื่นทุนเรียนดีของบุตร ได้จนถึง  
วันศุกร์ที่ 19 สิงหาคม 2559  
ประกาศรายชื่อบุตรผู้มีสิทธิรับทุน  
วันพฤหัสบดีที่ 1 กันยายน 2559



พิธีมอบทุนเรียนดี  
วันอังคารที่ 13 กันยายน 2559



โอนเงินเข้าบัญชีออมทรัพย์  
วันพุธที่ 14 กันยายน 2559

# การฝากเงินสหกรณ์ออมทรัพย์

## โดยการโอนเงินผ่านธนาคาร

การฝากโดยการโอนเงินผ่านสาขาของธนาคารทำการ ได้เฉพาะ 7 ธนาคาร ที่สหกรณ์ออมทรัพย์ฯ ได้เปิดบัญชีไว้ดังนี้

### บัญชีเงินฝากออมทรัพย์

ชื่อบัญชี “สหกรณ์ออมทรัพย์จุฬาลงกรณ์มหาวิทยาลัย จำกัด”

ธนาคาร	สาขา	เลขที่บัญชี
 กรุงเทพ	สยามสแควร์	152-0-00001-7
 กรุงเทพ	สุรวงศ์	023-1-19265-7
 กสิกรไทย	สะพานเหลือง	011-2-25379-3
 ไทยพาณิชย์	สภากาชาดไทย	045-2-35809-1
 กรุงศรีอยุธยา	สะพานเหลือง	131-1-00001-6
 TMB	ทหารไทย	จามจุรีแสดควร์ 238-2-11007-6
 ธนาคาร	บำรุงเมือง	214-2-13538-1
 ธนาคาร	สยามสแควร์	044-6-00635-5

โดยปฏิบัติดังนี้ : เขียนใบฝากที่ธนาคารเข้าบัญชีชื่อ “สหกรณ์ออมทรัพย์จุฬาลงกรณ์มหาวิทยาลัย จำกัด” ตามเลขที่บัญชี ธนาคารและสาขา (ที่ระบุไว้ข้างต้น) พร้อมสำเนา และนำสำเนาใบฝากมาที่สหกรณ์ออมทรัพย์ฯ เพื่อเขียนใบนำฝากเข้าบัญชีของผู้ฝากในวันเดียวกัน วิธีปฏิบัติเช่นนี้จะเหมือนว่าท่านได้นำเงินสดไปฝากที่เคาน์เตอร์ของสหกรณ์ออมทรัพย์ฯ นั่นเอง



**New! CU SAVINGS COOP**  
Application On Smart Phone

...รวดเร็วทันใจ...  
ข้อมูลครบถ้วน  
ดาวน์โหลดเลย...!!

Available on the App Store  
ANDROID APP ON Google play



ลงทะเบียนเครื่องโทรศัพท์  
เมนู >> เลือก ความปลอดภัย  
>> ไรรัศพัน  
>> กด ตรวจสอบรหัสพัน  
>> กด ลงทะเบียนเครื่อง

- ตรวจสอบข้อมูลการเป็นสมาชิก หัก เงินฝากออมทรัพย์ ฯลฯ
- ดู Statement ย้อนหลัง 6 เดือน
- ตรวจสอบสิทธิการกู้ยืม การค้ำประกันเงินกู้ และบุคคลค้ำประกัน
- ตรวจสอบสวัสดิการที่ทยอยได้รับจากสหกรณ์
- และอื่นๆ อีกมากมาย

สอบถามรายละเอียดการใช้งาน การติดตั้ง และขอรหัสการใช้งานได้...  
ฝ่ายประชาสัมพันธ์ สหกรณ์ออมทรัพย์จุฬาฯ โทร. 02-218-0555 ต่อ 1800

# อุทยานจุฬาฯ ๑๐๐ ปี ของขวัญอันยิ่งใหญ่ให้สังคม

## จุฬาลงกรณ์มหาวิทยาลัย

เตรียมทำการปรับปรุงภูมิทัศน์ ถนนซอยจุฬาฯ 5 เพื่อสร้างเป็นถนนสวยแห่งความสุข ร่มรื่น และน่าเดินที่สุดให้กับชุมชนอีกแห่งของกรุงเทพฯ

โดยจะทำการปิด ถนนซอยจุฬาฯ 5 บางส่วน และซอยจุฬาฯ 22 บางส่วน เป็นการชั่วคราว ระหว่างวันที่ 1 มิถุนายน - 30 กันยายน 2559

สหกรณ์ออมทรัพย์จุฬาลงกรณ์มหาวิทยาลัย จำกัด

อาคารจามจุรี 9 จุฬาลงกรณ์มหาวิทยาลัย ถนนพญาไท แขวงวังใหม่ เขตปทุมวัน กทม. 10330

โทรศัพท์ 0-2218-0555 โทรสาร 0-2611-7411 <http://www.savings.chula.ac.th> Email: [sav.coop@chula.ac.th](mailto:sav.coop@chula.ac.th)

